BOURGEOIS
GLOBAL

# EFFIE 230 E-BG

## Chauffe-eau thermodynamique sur air ambiant ou gainable

Grâce à sa capacité de chauffe continue, le chauffe-eau thermodynamique Bourgeois Global EFFIE 230 E-BG permet de couvrir les besoins quotidiens en eau chaude d'une famille jusqu'à 6 personnes.

Simplicité d'utilisation avec sa commande digitale rétro-éclairée et une régulation intelligente avec plusieurs modes de fonctionnement, dont un cycle hébdomadaire anti-legionellose.

**5 ans**

**GARANTIE**
Bourgeois Global vous fait bénéficier d'une garantie de 5 ans la cuve et 2 ans pièces.

**70%**

**ÉCONOMIE**
Economisez jusqu'à 70% sur votre facture d'eau chaude sanitaire grâce au EFFIE 230 E-BG.

**COP >3**

**PERFORMANCE**
Avec un COP supérieur à 3,6 il restitue 3 fois plus d'énergie qu'il n'en consomme.

**ÉCOLOGIQUE**
Le chauffe-eau puise les calories disponibles gratuitement toute l'année dans l'air pour chauffer l'eau.

**UN CHAUFFE-EAU ÉCOLOGIQUE**

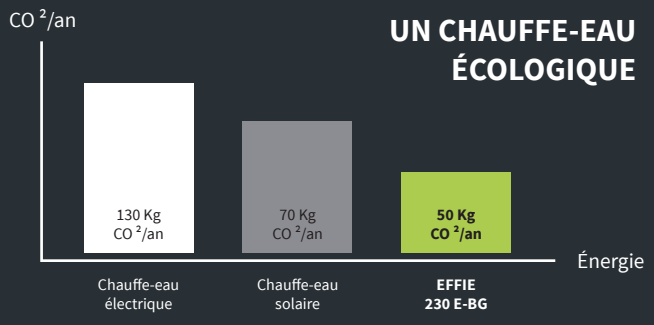


OZONE FRIENDLY NO CFC'S · ÉLECTRICITÉ NF PERFORMANCE · RT 2012 RÉGLEMENTATION THERMIQUE · R134A · HABITAT FRANÇAIS CONNECTÉ

Marque française de distributeur

# EFFIE
# 230 E-BG

## Chauffe-eau thermodynamique sur air ambiant ou gainable

## DESCRIPTIF TECHNIQUE

- Chauffe-eau thermodynamique sur air ambiant à accumulation à poser au sol.
- Avec résistance de secours de 1450 W.
- Fonctionnement sur air ambiant ou Ø160 .
- Mode anti-legionnelle.
- Compresseur rotatif.
- Cuve en acier émaillée, protection par anode en magnésium.
- Evaporateur constitué de tubes cuivre et ailettes aluminium.
- Condenseur en cuivre situé autour de la cuve.
- **Commande digitale rétro éclairée** et une **régulation intelligente** avec plusieurs modes de fonctionnement.
- Circuit frigorifique prêt à l'emploi

## CARACTERISTIQUES TECHNIQUES

| | |
|---|---|
| Capacité V40 Mix (L) | 230 |
| Cycle de soutirage | L |
| Capacité de production journalière (7°/15°c) (L) | 360 / 490 |
| Puissance électrique absorbée (We) | 555 |
| Volume minimum local d'installation (m³) | 15 |
| COP à temp. entrée d'air + 15°C | 3,6 (1) |
| Puissance résistance électrique (W) | 1450 |
| Tension d'alimention/disjoncteur (V/A) | 230 V / Mono16 |
| Capacité de réserve (L) | 180 |
| Durée de mise en température th (7° C/15° C) (h) | 11h50 / 7h54 (1) |
| Fluide frigorigène R 134 A (kg) | 1 |
| Pression acoustique (dB(A)) | 46,2 |
| Poids à vide (kg) | 107 |

*(1) Valeurs suivant EN 16147 et cahier des charges du LCIE 103-15/B*

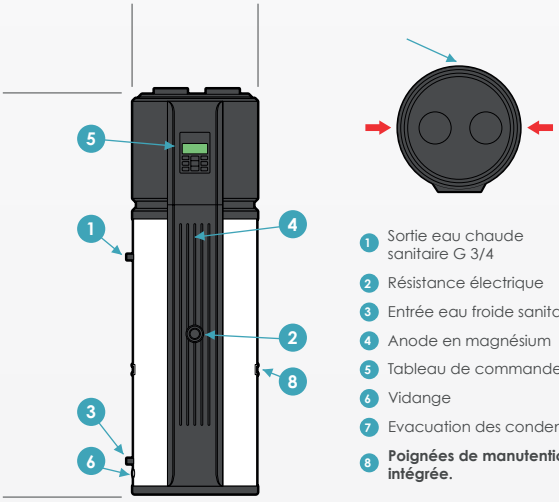


1. Sortie eau chaude sanitaire G 3/4
2. Résistance électrique
3. Entrée eau froide sanitaire G 3/4
4. Anode en magnésium
5. Tableau de commande
6. Vidange
7. Evacuation des condensats
8. **Poignées de manutention intégrée.**

BOURGEOIS GLOBAL
www.bourgeoisglobal.com
Z.I. Thibaud - 39 Avenue J-F Champollion 31100 TOULOUSE